

I TROFEO UNIVERSIDAD DE ALICANTE

EL MOLAR (LA MARINA), 10 DE DICIEMBRE DE 2006

INFORMACIÓN TÉCNICA

TERRENO

Terreno próximo a la costa con pequeñas y abundantes ramblas, constitución pedregosa y vegetación baja.

FICHA TÉCNICA

Plano revisado y ampliado en octubre (2006) por Santiago del Moral sobre el original que ya hiciera con Valentin Pravilo en 1994 y redibujara en 2003 con José Samper. Trazado por Gabriel Salinas.

Escala 1:10.000 y equidistancia 5 m para todas las categorías.

DISTANCIAS Y DESNIVELES

Recorridos y categorías		Distancia	Desnivel	Controles
R1	HE	9.340 m	285 m	28
R2	DE / HS / HVA	7.920 m	210 m	25
R3	DS / HJ	6.030 m	185 m	20
R4	DVA / HVB	5.570 m	140 m	19
R5	DJ / DVB / Rojo	4.940 m	125 m	16
R6	H14 / D14 / Naranja	4.160 m	90 m	13
R7	H12 / D12 / Amarillo	3.020 m	65 m	13

FOTOGRAFÍAS



NORESTE

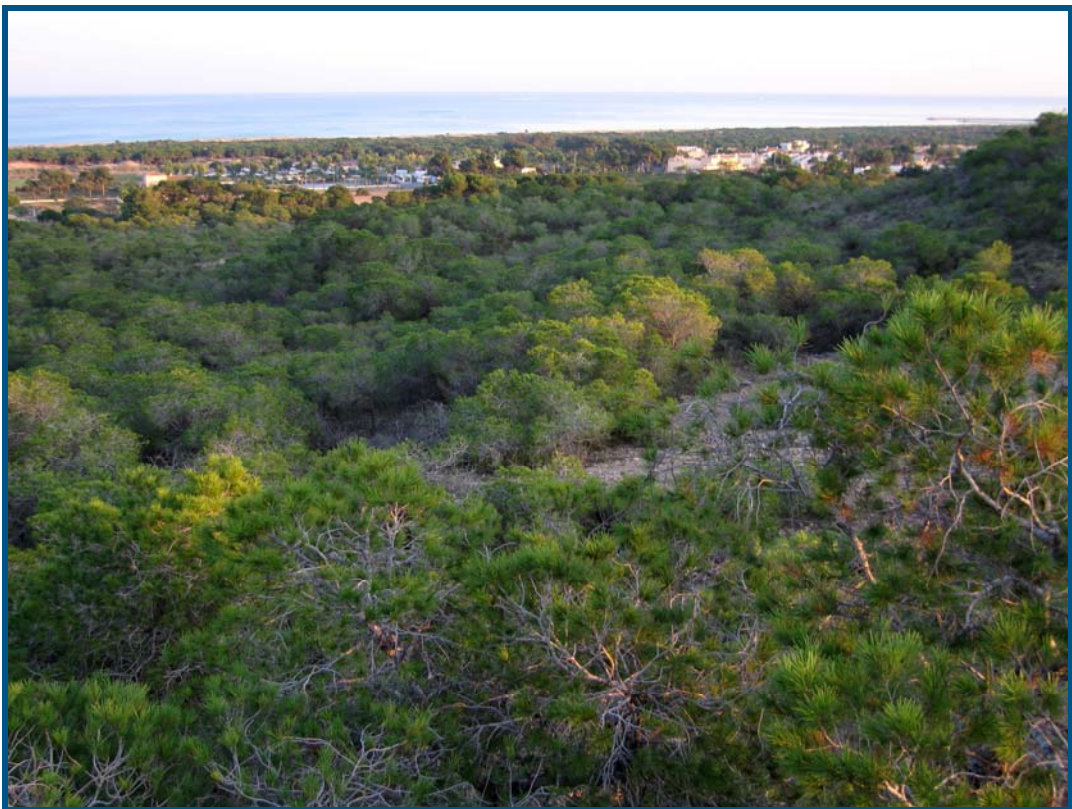

SURESTE

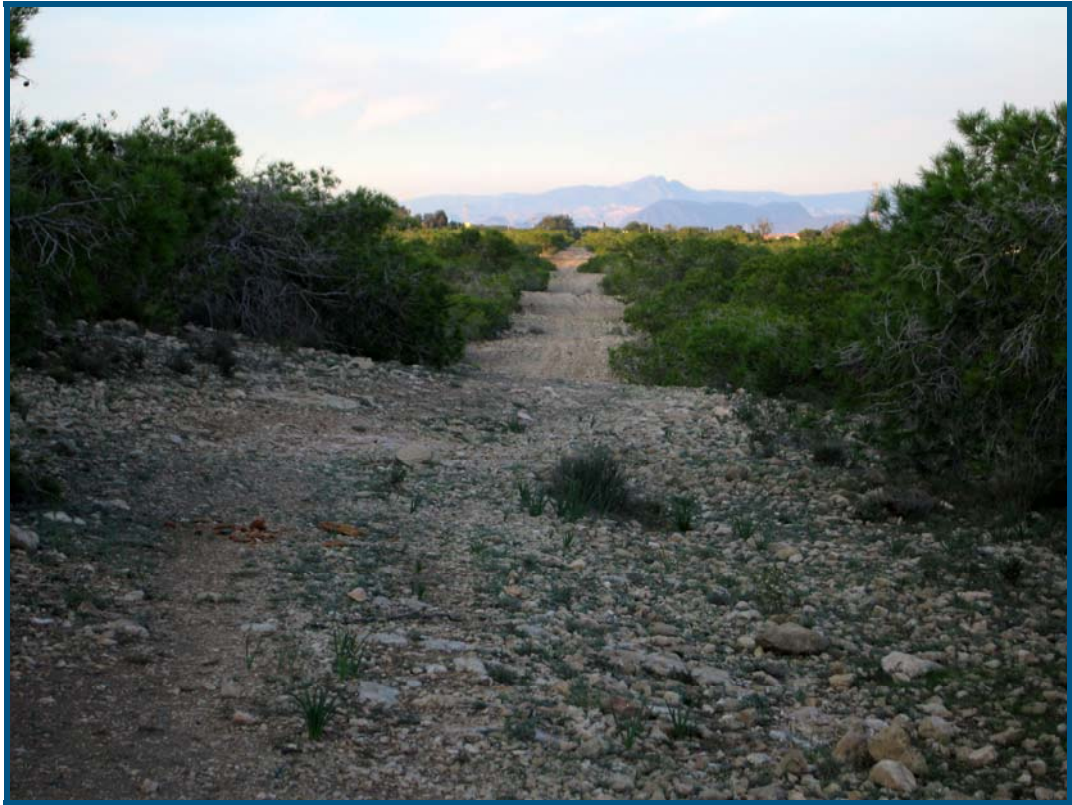

CORTAFUEGOS



CAMINO



VEGETACIÓN



ROCA